

STUDIO BRUNI E ASSOCIATI
Studio di architettura ingegneria e urbanistica

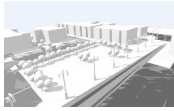

www.bruniassociati.it

VICOLO D SAN PELAIO 6- 31100 – TREVISO

GIULIANO BRUNI ingegnere architetto

g.bruni@bruniassociati.it giuliano.bruni@ingpec.eu

TRIBUNALE DI TREVISO

ESECUZIONE IMMOBILIARE N. 158/2024

ATTORE BANCA POPOLARE DELL'ALTO ADIGE S.p.A.

Rappresentata da Avv. FERNANDO RAMPINI BONCORE

PERIZIA DI STIMA IMMOBILIARE DI UN COMPLESSO IMMOBILIARE SITO IN COMUNE DI TREVISO

ALLEGATO 4A- RILIEVO

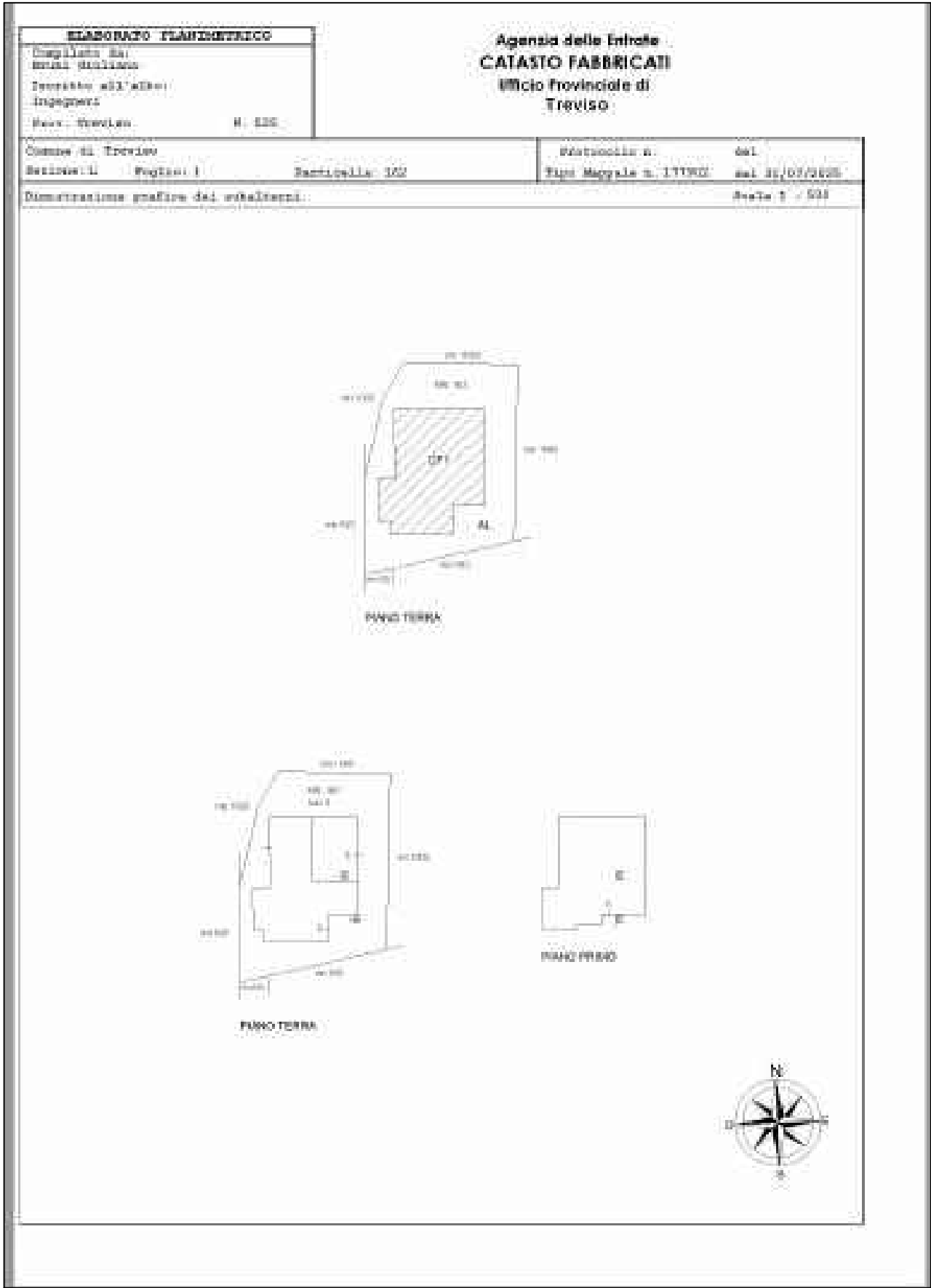

COMUNE DI TREVISO- SEZIONE L - FOGLIO 1- MAPPALE 162- SUB 5-6

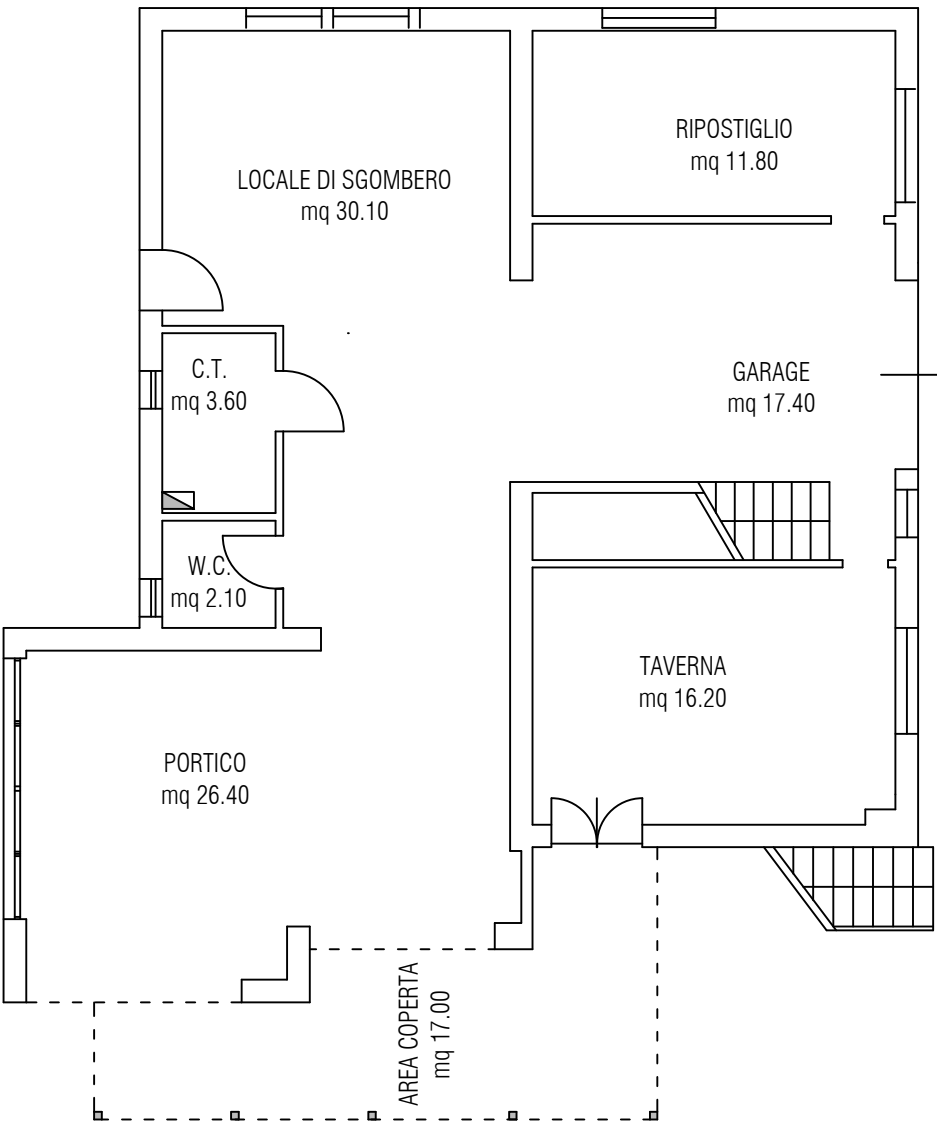
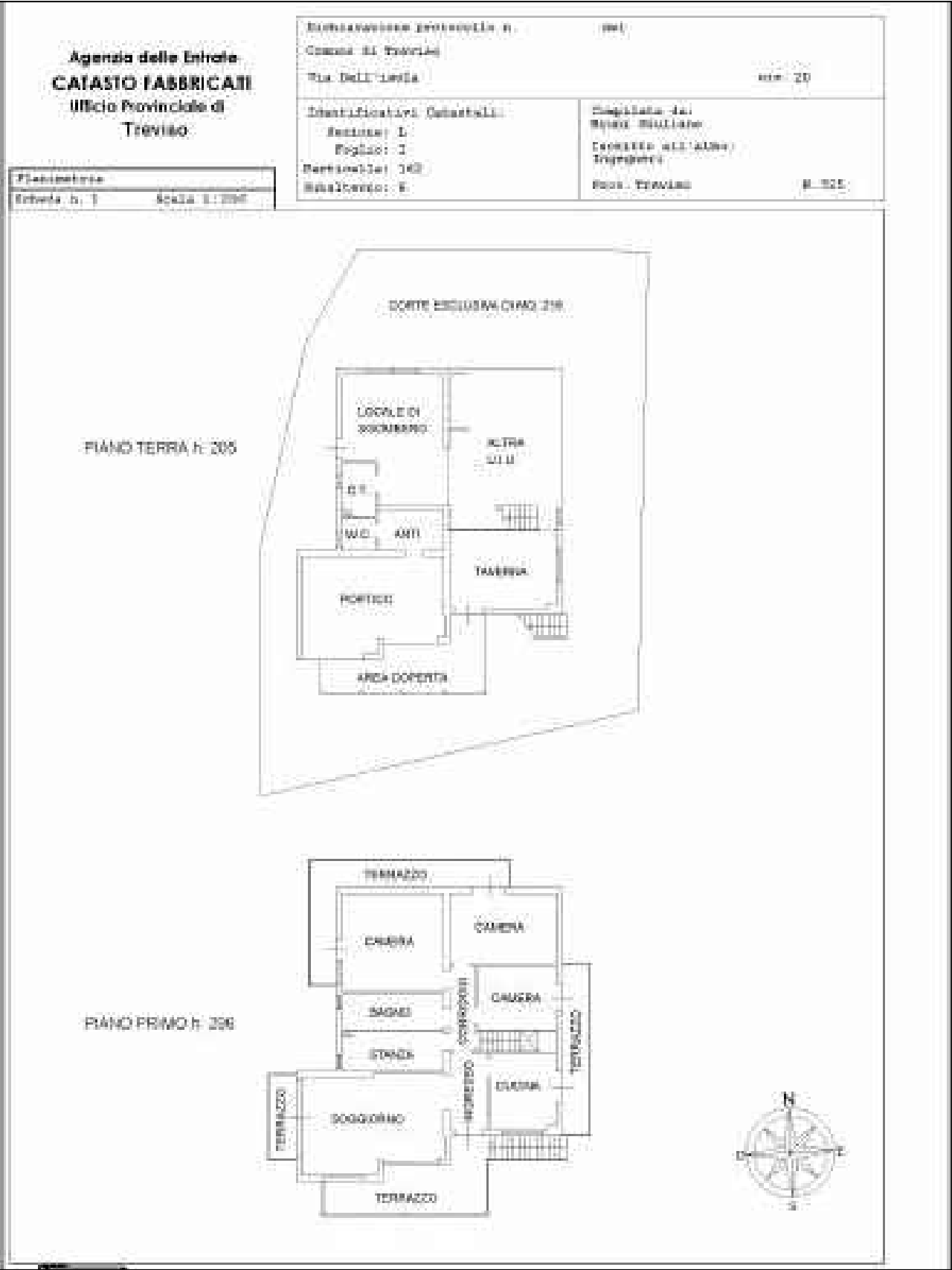

PIANO TERRA

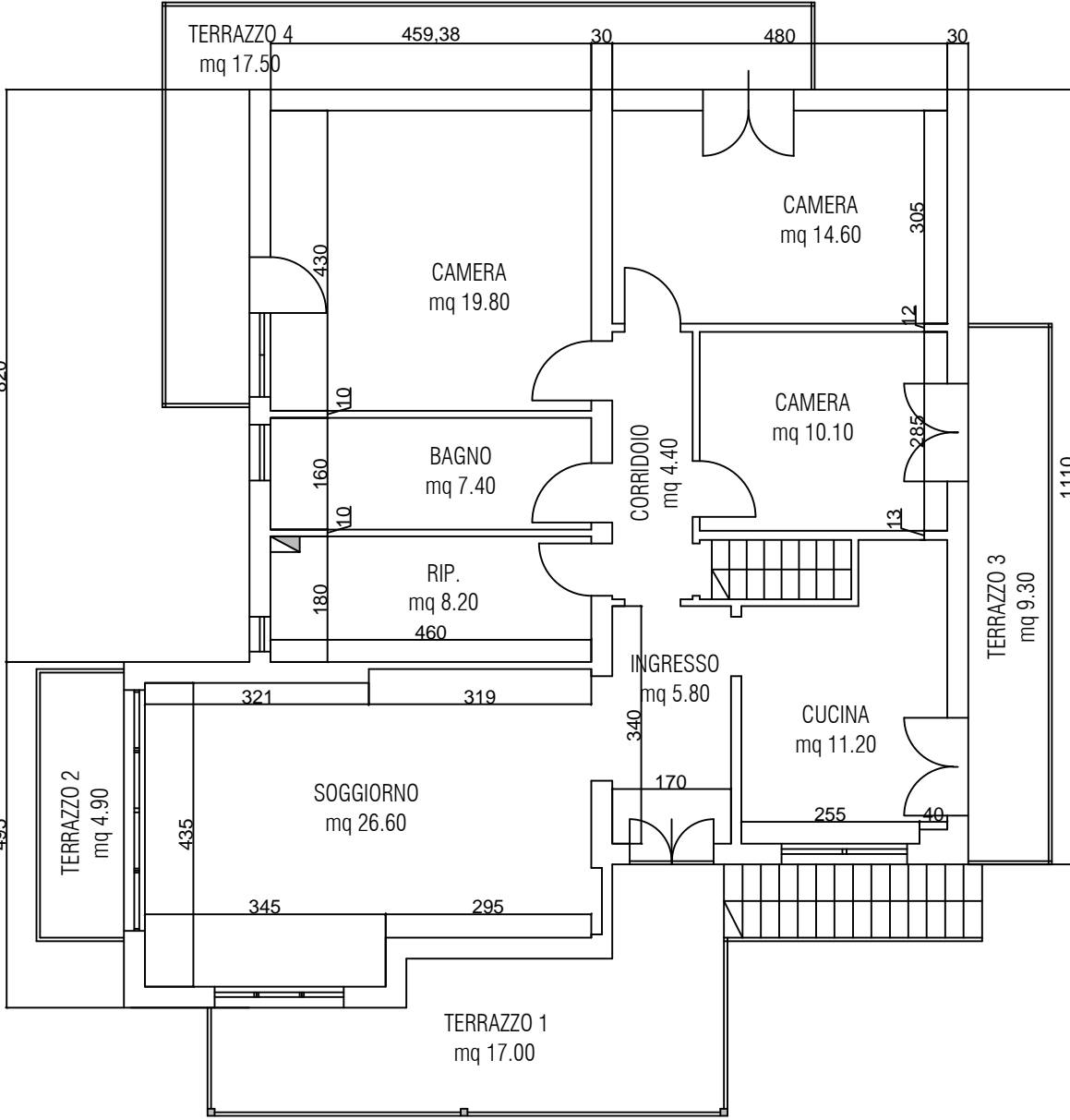

PIANO PRIMO



PROSPETTO SUD



PROSPETTO OVEST

STATO ATTUALE

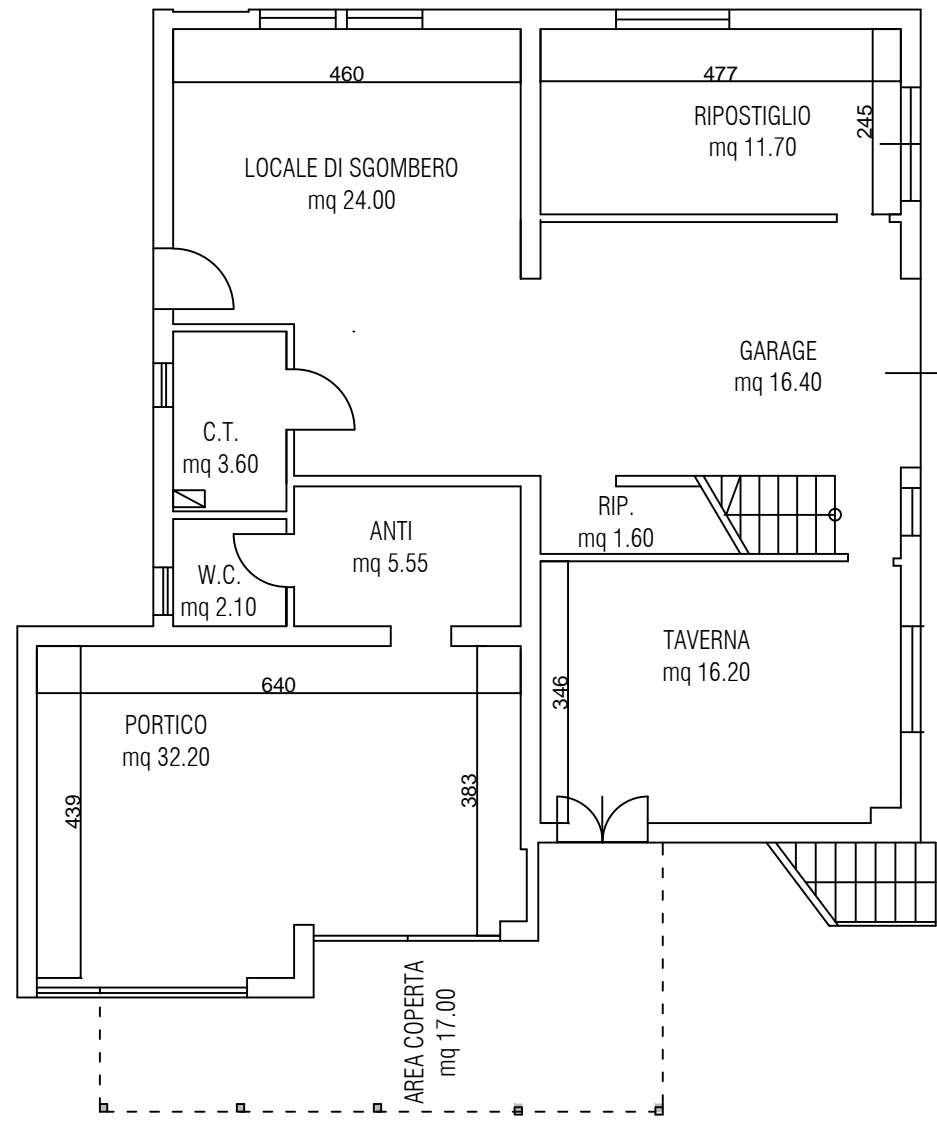

PIANO TERRA

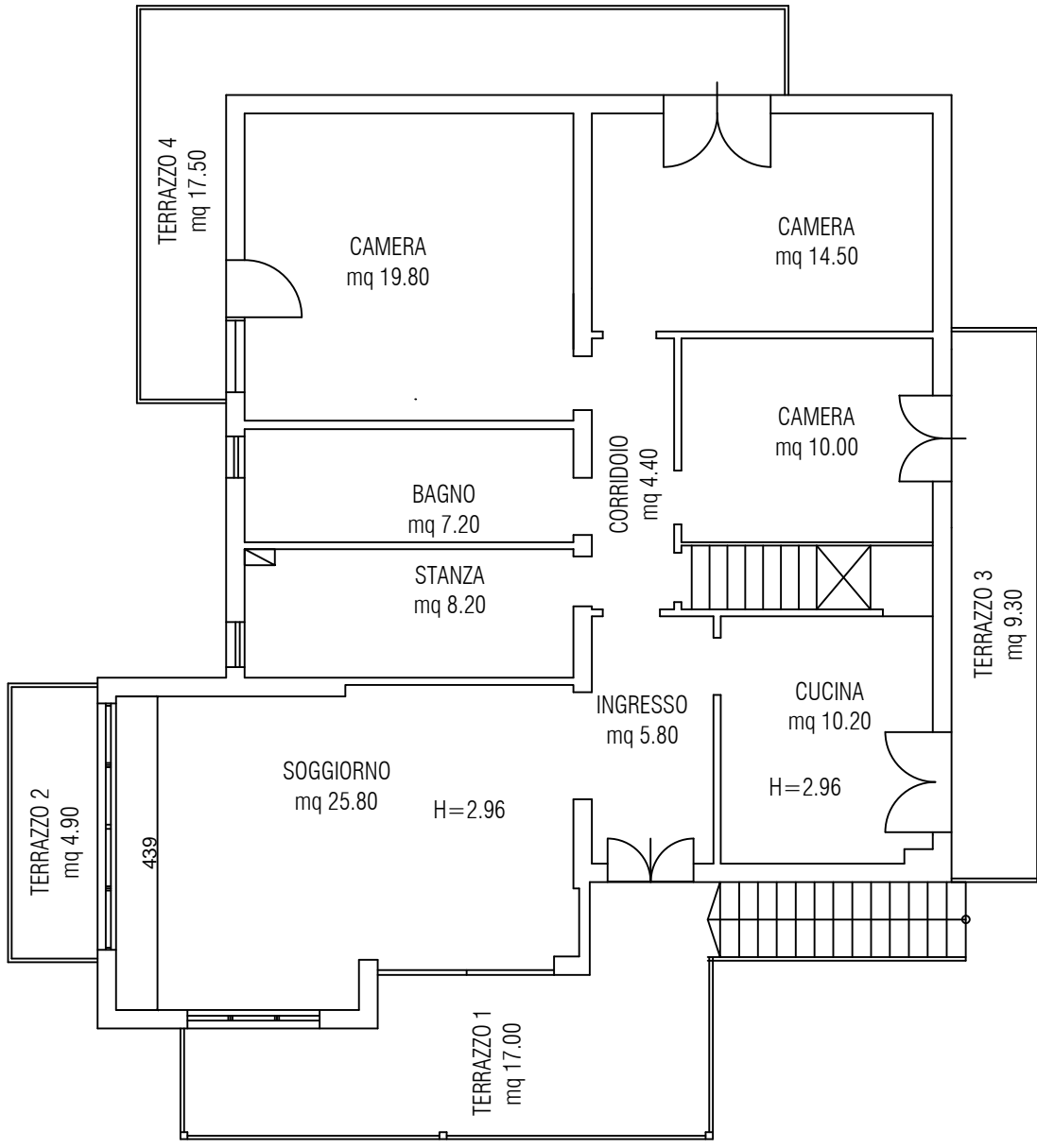

PIANO TERRA



PROSPETTO SUD

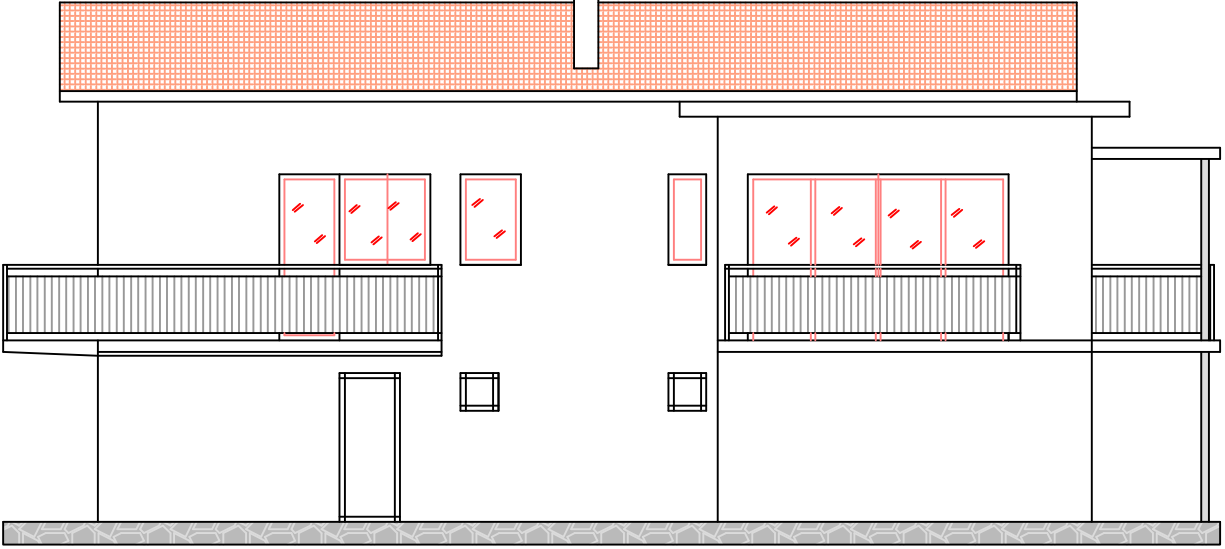

PROSPETTO OVEST

CONFRONTO

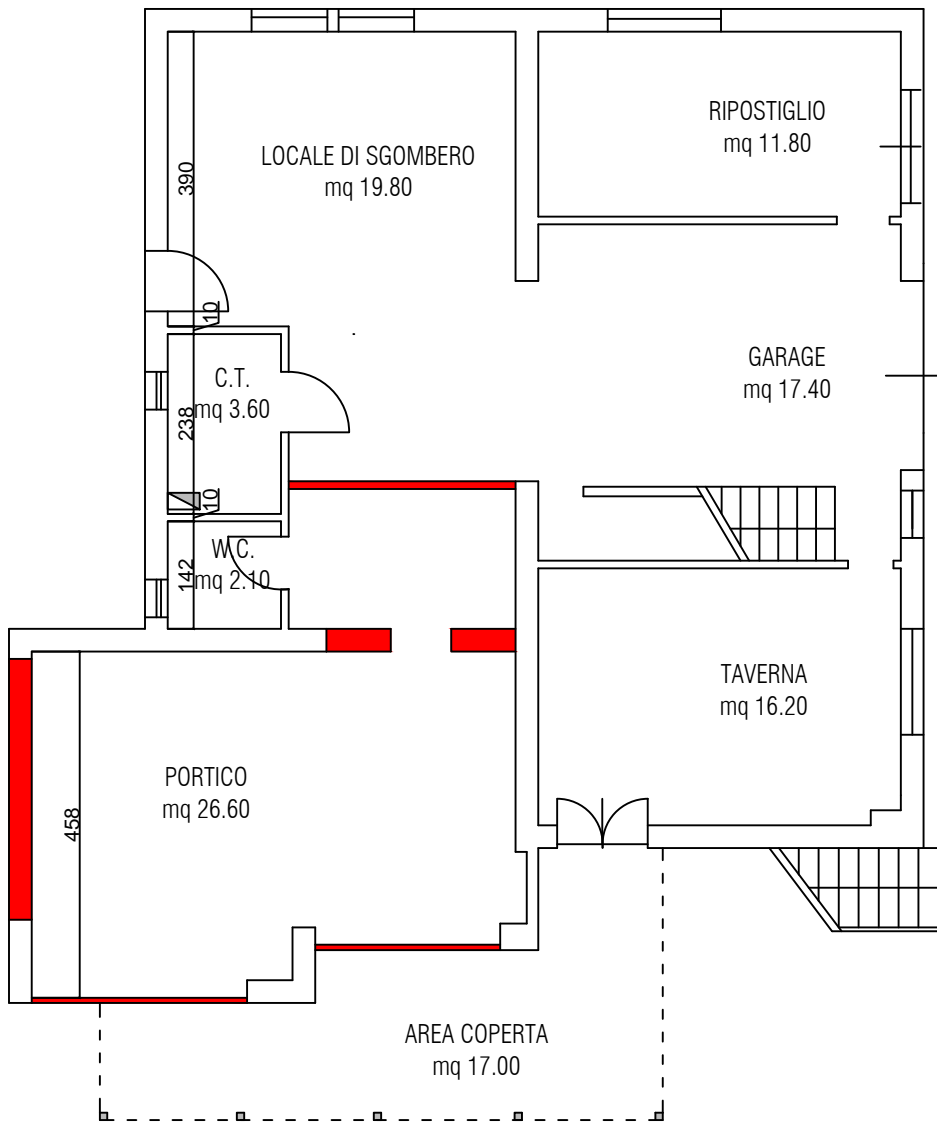

PIANO TERRA

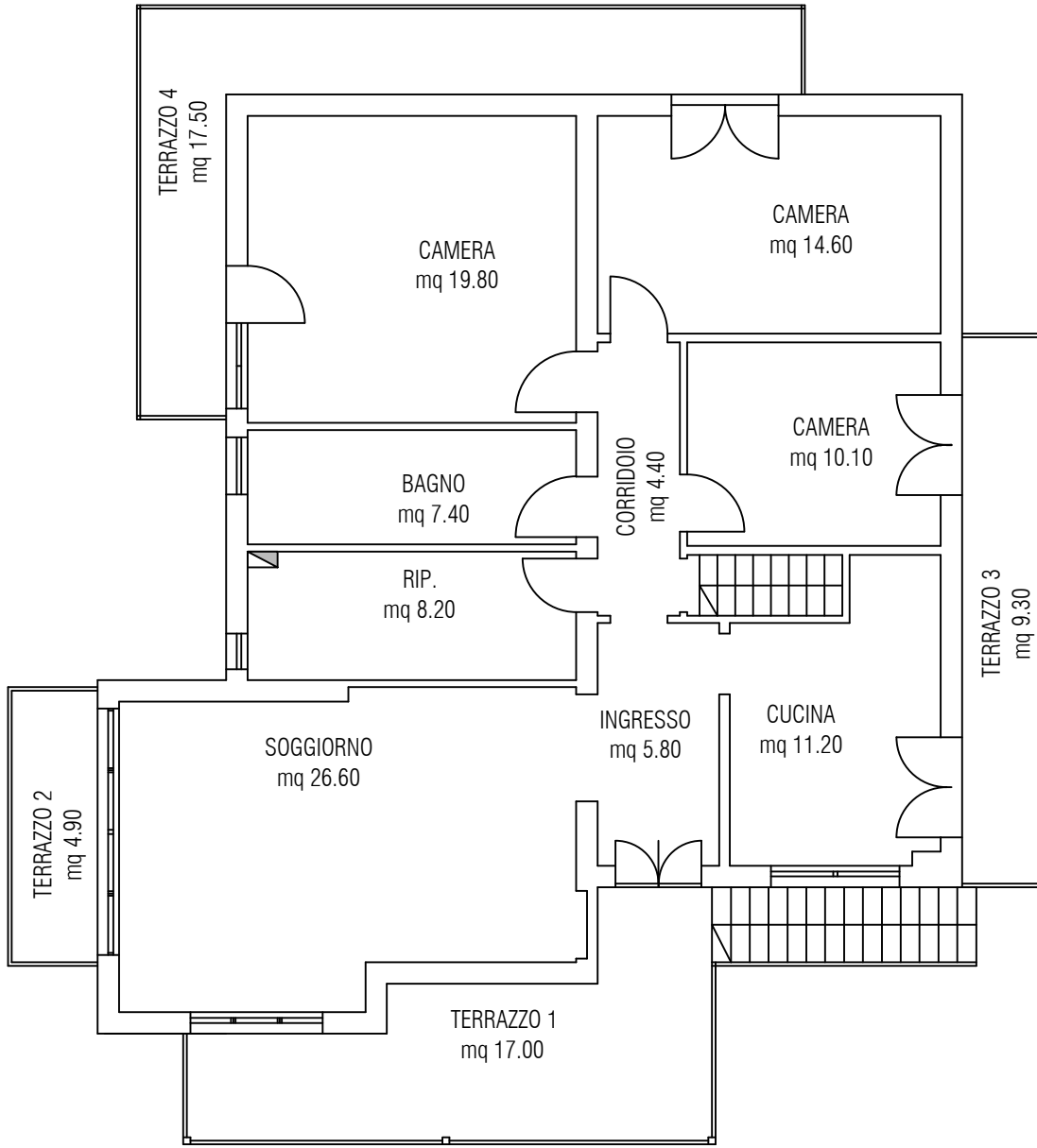

PIANO PRIMO

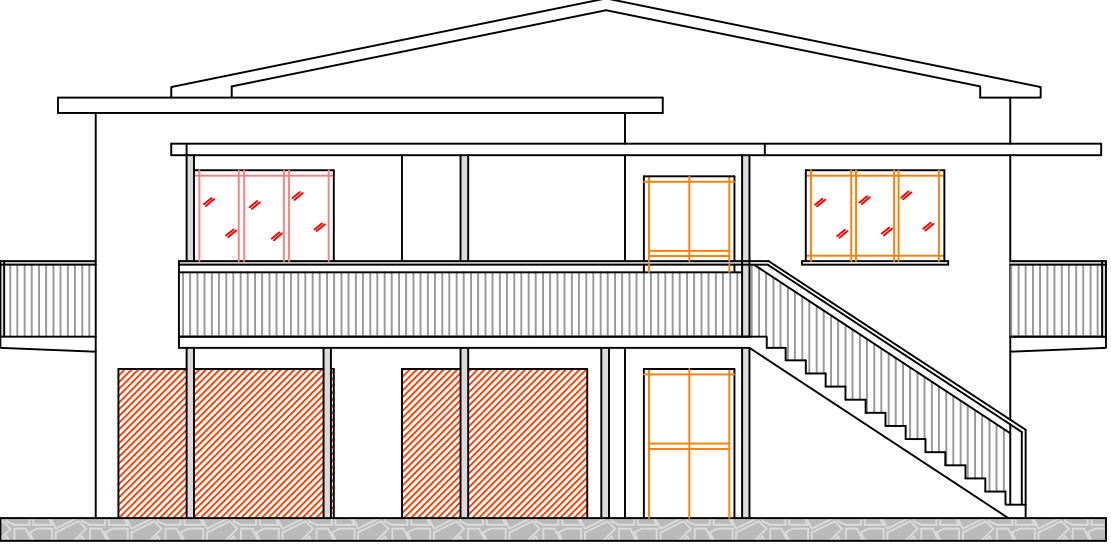

PROSPETTO SUD

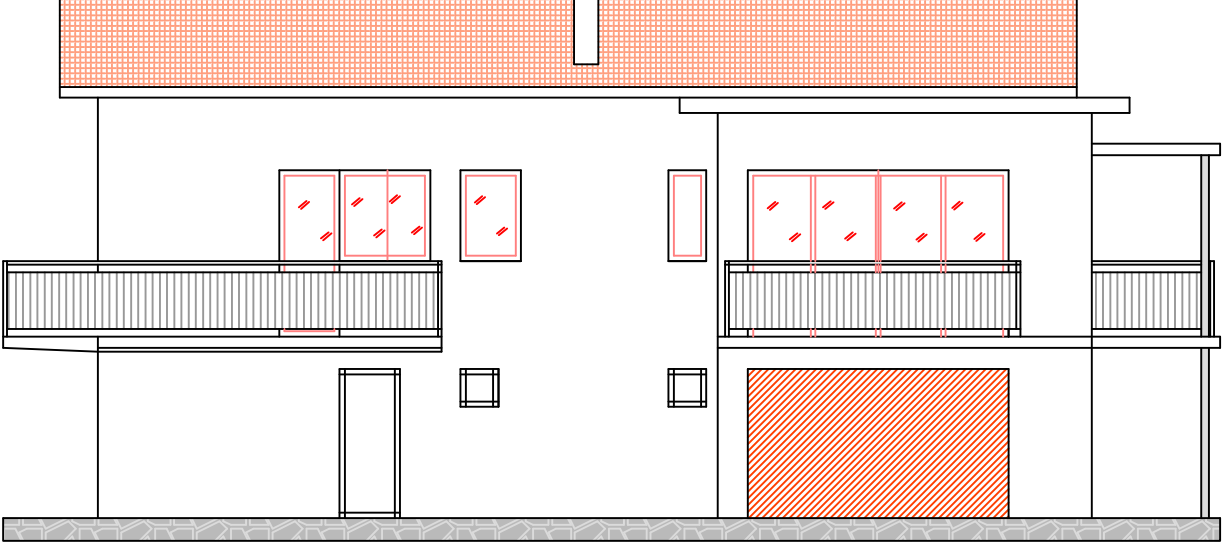

PROSPETTO OVEST

STATO ATTUALE

CONFRONTO

LEGENDA		N.B. SONO STATI RIPORTATI SOLO I PROSPETTI SUD ED OVEST IN QUANTO I PROSPETTI NORD ED EST NON PRESENTANO DEFORMITÀ	
	OPERE DEMOLITE IN ASSENZA DI AUTORIZZAZIONE		
	OPERE ESEGUITE IN ASSENZA DI AUTORIZZAZIONE		
STUDIO BRUNI E ASSOCIATI Studio di architettura ingegneria e urbanistica www.studiobruni.it via D. San Pietro n. 6 31100 - TREVISO tel. 0422 - 451445		Completato: TRIBUNALE DI TREVISO ESECUZIONE 158-2024	
Rilievo: Ing. Giuliano Bruni		RILIEVO ABITAZIONE	
File di stampa: acad ctb	Data: Marzo 2025	scala: 1:100	EL. 6.1